

ORCA 処方日集計システム

Ver-01.00.000

和幸システム株式会社

はじめに

ORCA 処方日集計システム（以下、本システムと略す）は、ORCA に入力されたデータで、指定期間に処方が行われた日付を集計するシステムです。

起動と終了

起動は、プログラムメニューから、ORCA 入院処方箋 一括発行を起動して下さい。

終了は、メイン画面の終了ボタンをクリックして下さい。

ライセンスの登録

本システムは、ライセンス登録を行わないと、一定期間経過後は、使用できなくなります。

次の画面が表示されたら、オンライン申請をクリックして下さい。

試用する場合は、あとで登録をクリックして業務を開始して下さい。

ライセンスを登録する場合は、ライセンス登録欄に指定の内容を入力後、ライセンス登録をクリックして下さい。

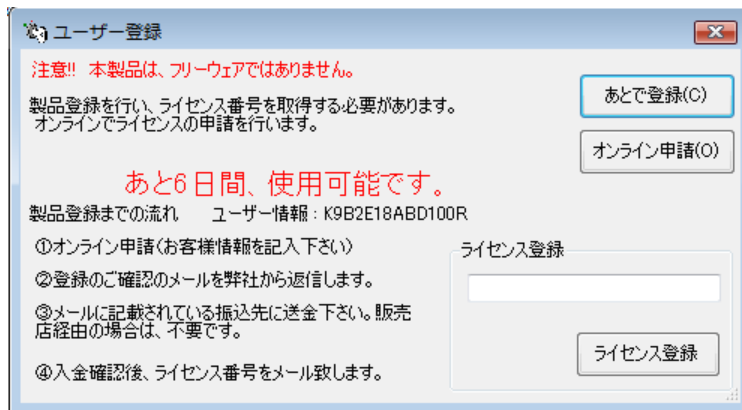

オンライン申請の画面です。インターネット経由で登録画面が表示されますので、必要事項を記入して、送信ボタンをクリックして下さい。

ライセンス登録のご案内メールをお送りしますので、その内容に従って下さい。

ORCA 処方日集計 申請

下記のフォームに入力後、送信ボタンをクリックして申請下さい。購入方法のメールお送り致します。
ご入金確認後、購入パスワードを送付致します。
個人情報に関しては、当社内で厳重管理し、第三者に公表することはありません。

尚、フリーメールのアドレスでの申請は、お断りしております。

必要項目を入力し、送信ボタンを押して下さい(※の部分は必須項目)		
ユーザー情報 ※	K9B2E18ABD100R	(このまま変更しないで下さい)
ふりがな ※ 全角ひらがなで指定		
ご担当者氏名(漢字)※		
E-Mailアドレス ※ 全て半角で指定		
医療機関名※		
所属		

メイン画面

本システムのメイン画面です。終了ボタンをクリックすると業務を終了します。

The screenshot shows the main interface of the ORCA system. At the top, there is a menu bar with 'ファイル(F)', 'ツール(T)', and 'ヘルプ(H)'. Below the menu, the '発行条件' (Search Conditions) section includes a date range from '2018/07/19' to '2018/07/19', dropdown menus for '外入' (Inpatient) and '科' (Department), and radio buttons for '表示順' (Sort Order) with '患者番号' (Patient Number) selected. A '検索(S)' (Search) button is present. On the right side, there are buttons for '終了(X)' (End) and 'CSV出力(O)' (CSV Output). The main area is a table titled '検索結果' (Search Results) with the following columns: '患者番号' (Patient Number), '氏名' (Name), 'フリガナ' (Kana Name), '性別' (Gender), '生年月日' (Date of Birth), '外入' (Inpatient), '診療科' (Department), '処方日' (Prescription Date), '内服' (Oral), and '頓服' (As-needed). The table body is currently empty.

初回起動時の ORCA 設定

初回起動時または ORCA と接続ができない場合、ORCA の情報を登録する必要があります。手動で実行する場合は、メイン画面のツールメニューの ORCA 設定をクリックします。

ORCA の主サーバーの IP アドレス、患者番号の桁数、データベース接続の情報を指定します。指定が終わったら、保存をクリックします。

The screenshot shows the 'ORCA接続設定3' (ORCA Connection Settings 3) dialog box. It contains the following fields and buttons:

- '仕様設定' (Specification Settings) section:
- '主サーバーのIPアドレス' (Main Server IP Address): A text input field with a yellow background.
- '従サーバーのIPアドレス' (Secondary Server IP Address): A text input field.
- '患者番号の桁数' (Number of Digits of Patient Number): A numeric input field with the value '5'.
- 'ユーザー名' (Username): A text input field with the value 'orca'.
- 'パスワード' (Password): A password input field with the value '*****'.
- '保存(S)' (Save) button.
- 'キャンセル' (Cancel) button.

オプションの設定

本システム設定を行います。メイン画面のツールメニューのオプションをクリックします。

匿名仕様で運用にチェックがある場合、患者情報の一部が記号化され、判定できなくなります。

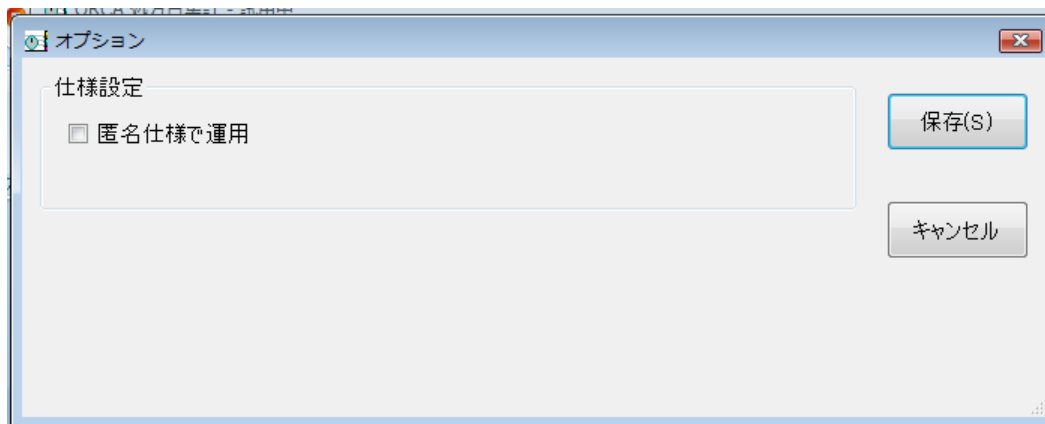

指定が終わったら、保存をクリックします。

集計するデータの選択

処方日を検索し集計する条件を指定します。

対象日は、必須です。期間指定は、自由に任意の期間が指定可能です。

入院外来、診療科を指定する場合は、選択して下さい。

この件数が、発行処方箋枚数と同じと考えられます。

ORCA 処方日集計 - 試用中

ファイル(F) ツール(T) ヘルプ(H)

発行条件

対象日 2018/07/01 から 2018/07/19

外入 科

表示順 患者番号 患者名

検索(S)

終了(X)

検索結果 2件

患者番号	氏名	フリガナ	性別	生年月日	外入	診療科	処方日	内服	頓服	外用
00003	内田 太良	ウチダ タロウ	男	H03/03/03	外来	内科	2018/07/13	○		
00001	鈴木 花子	スズキ ハナコ	女	H01/05/13	外来	内科	2018/07/12	○		

CSV出力(O)

検索結果の CSV 出力

結果を CSV 形式（カンマ区切り）で、出力することが可能です。

このファイルは、MS-EXCEL 等で読んで、自由に加工することが可能です。

CSV 出力をクリックすると、ファイルの保存場所の指定画面が表示されます。指定して保存して下さい。

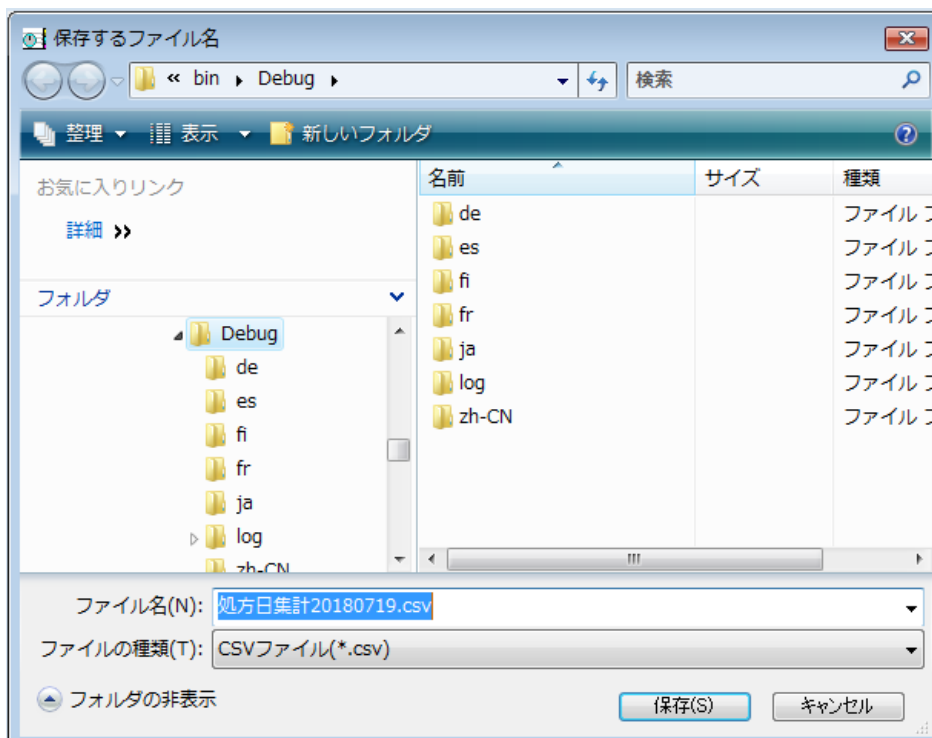

エラーに関して

本システムは、十分なテストのもとに出荷しておりますが、想定しないケースでエラーが発生することもあります。万一エラーが発生した場合は、そのエラーメッセージや行っていた操作等を記録して、お問い合わせ下さい。内容をお聞きし、対応を行います。

最新バージョンの提供

最新のバージョンを確認する場合は、ヘルプメニューのバージョンアップ確認をクリックします。

最新のバージョンが提供されていない場合は、次の表示があります。

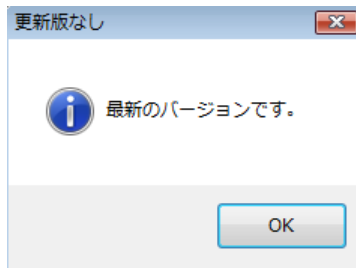

最新のバージョンが提供されている場合は、更新確認の画面が表示されますので、必要時は、はいをクリックします。



その他

機能の追加等に関しては、随時受け付けております。内容によって、別途有料で対応の場合もありますが、検討して対応をご連絡します。

以下余白