

ORCA リハビリ患者 傷病名検索システム

Ver-01.00.000

和幸システム株式会社

はじめに

ORCA リハビリ患者 傷病名検索システム（以下、本システムと略す）は、ORCA で処理された患者データの中で、リハビリ対象患者の傷病名を検索・表示するシステムです。

起動と終了

起動は、プログラムメニューから、ORCA リハビリ患者 傷病名検索を起動して下さい。

終了は、メイン画面の終了ボタンをクリックして下さい。

ライセンスの登録

本システムは、ライセンス登録を行わないと、一定期間経過後は、使用できなくなります。

次の画面が表示されたら、オンライン申請をクリックして下さい。

試用する場合は、あとで登録をクリックして業務を開始して下さい。

ライセンスを登録する場合は、ライセンス登録欄に指定の内容を入力後、ライセンス登録をクリックして下さい。

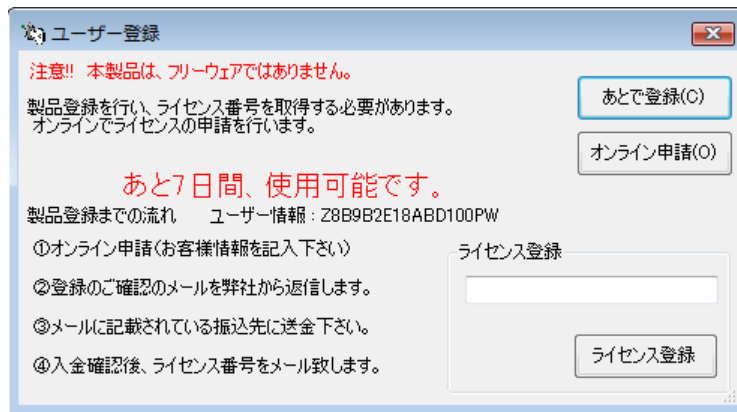

オンライン申請の画面です。インターネット経由で登録画面が表示されますので、必要事項を記入して、送信ボタンをクリックして下さい。

ライセンス登録のご案内メールをお送りしますので、その内容に従って下さい。

ORCA リハビリ患者 傷病名検索 申請

下記のフォームに入力後、送信ボタンをクリックして申請下さい。購入方法のメールお送り致します。
ご入金確認後、購入パスワードを送付致します。
個人情報に関しては、当社内で厳重管理し、第三者に公表することはありません。

尚、フリーメールのアドレスでの申請は、お断りしております。

必要項目を入力し、送信ボタンを押して下さい (※の部分は必須項目)		
ユーザー情報 ※	Z8B9B2E18ABD100PW	(このまま変更しないで下さい)
ふりがな ※ 全角ひらがなで指定		
ご担当者氏名(漢字)※		
E-Mailアドレス ※ 全て半角で指定		
医療機関名※		
所属		

メイン画面

本システムのメイン画面です。各業務を実行します。終了ボタンをクリックすると業務を終了します。

The screenshot shows the main window titled "ORCA リハビリ患者病名検索 - 試用中". It features a menu bar with "ファイル(F)", "ツール(T)", and "ヘルプ(H)". Below the menu is a search criteria section with fields for "対象月" (2016/11), "対象行為" (リハ), "先頭一致" (radio), "部分一致" (radio), "外来入院" (dropdown), "主病名" (dropdown), "病名転帰" (dropdown), and "表示順" (患者氏名). A "検索(S)" button is to the right. On the far right, there are buttons for "終了(X)", "印刷(P)", and "CSV出力(O)". The main area is a table for search results with columns: 患者番号, 氏名, フリガナ, 性, 生年月日, 主, 傷病名, 開始日, 転帰. A "プレビュー" checkbox is checked. The table is currently empty.

初回起動時の ORCA 設定

初回起動時または ORCA と接続ができない場合、ORCA の情報を登録する必要があります。手動で実行する場合は、メイン画面のツールメニューの ORCA 設定をクリックします。

ORCA の主サーバーの IP アドレス、患者番号の桁数、データベース接続の情報を指定します。指定が終わったら、保存をクリックします。

The screenshot shows a dialog box titled "ORCA接続設定3". It has a "仕様設定" section with the following fields: "主サーバーのIPアドレス" (highlighted in yellow), "従サーバーのIPアドレス", "患者番号の桁数", "ユーザー名", and "パスワード". To the right of these fields are "保存(S)" and "キャンセル" buttons.

オプションの設定

本システムの設定を行います。メイン画面のツールメニューからオプションをクリックします。

診療行為に、リハビリ患者を検索するための情報を指定します。基本はリハです。
この文字を部分一致で検索することで、リハビリ患者を検索します。

出力するプリンタを選択します。

匿名モードで運用にチェックを付加すると、患者番号と氏名等を匿名化します。
原因調査等で、当方から資料提供のお願いの場合などに使用します。



初期値

対象行為

先頭一致 部分一致

プリンタ

匿名モード

保存(S)

キャンセル

指定が終わったら、保存ボタンをクリックします。

検索の実行

各種条件を指定して検索ボタンをクリックします。診療月、対象行為、表示順の指定は、必須です。

診療月に関しては、西暦年 4 桁と月を指定します。右側のカレンダー表示から選択も可能です。

診療行為は、入力された診療データの名称を対象としています。通常、リハを指定します。
先頭一致・部分一致は、通常部分一致を選択します。

外来／入院は、必要な場合は、選択して指定します。

主病名は、検索対象を主病名のみにする場合に、選択指定します。

転帰は、転帰を指定する場合に、治癒、中止、死亡、転帰なしを選択指定します。
無指定の場合は、全ての転帰が対象です。

指定が終わったら、検索ボタンをクリックします。検索結果が表示されます。

ORCA リハビリ患者病名検索 - 試用品

ファイル(F) ツール(T) ヘルプ(H)

発行条件

対象月 2016/10 対象行為 リハ 先頭一致 部分一致 外来入院

主病名 病名転帰 表示順 患者氏名

検索(S)

終了(X)

検索結果 1件

患者番号	氏名	フリガナ	性	生年月日	主	傷病名	開始日	転帰
00059	自賠さん	シバイサン	男	S53/03/11	主	左肋骨骨折	2012/06/06	転帰

プレビュー

印刷(P)

CSV出力(O)

帳票の発行

データを検索した後、印刷ボタンをクリックすると、帳票が発行されます。

プレビューにチェックを付加しておくと、プレビューが表示されます。

以下の画面は、プレビューを表示させた状態です。

1	氏名	フリガナ	性	生年月日	主	傷病名	開始日	転帰	転帰日
00059	自昭さん	ジバイ サン	男	S53/03/11		左肋骨骨折	2012/06/06		

プレビュー状態で、上部の印刷をクリックすると、メニューが表示されます。

印刷をクリックすると、チェック済みのプリンタに印字されます。

プリンタを変更する場合は、先にプリンタを選択後、印刷をクリックして下さい。

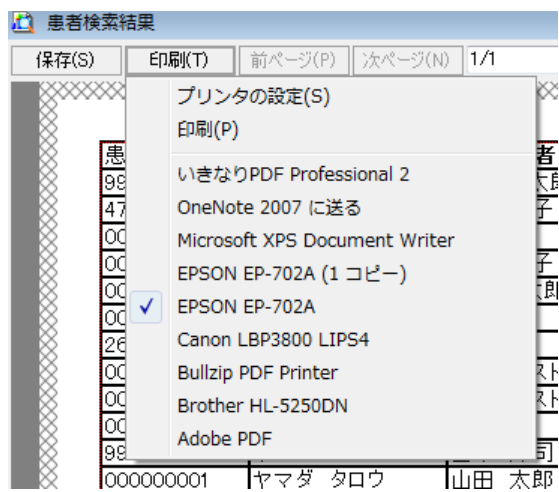

検索結果の CSV 出力

検索結果を CSV 形式（カンマ区切り）で、出力することが可能です。

このファイルは、MS-EXCEL や宛名ソフト等で読込んで、自由に加工することが可能です。

CSV 出力をクリックすると、ファイルの保存場所の指定画面が表示されます。指定して保存して下さい。

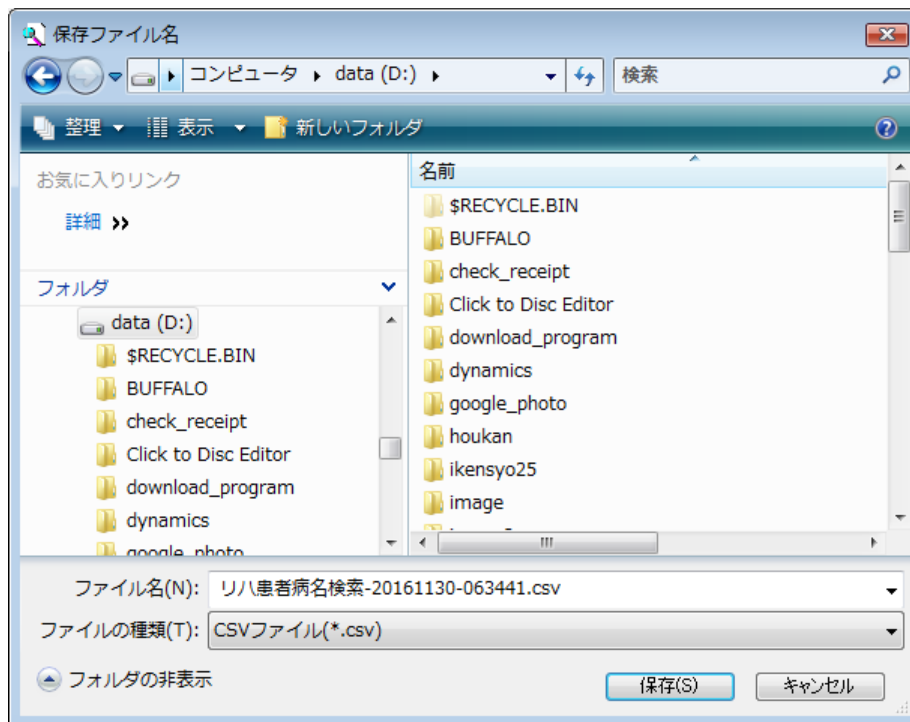

エラーに関して

本システムは、十分なテストのもとに出荷しておりますが、想定しないケースでエラーが発生することもあります。万一エラーが発生した場合は、そのエラーメッセージや行っていた操作等を記録して、お問い合わせ下さい。内容をお聞きし、対応を行います。

最新バージョンの提供

最新のバージョンを確認する場合は、ヘルプメニューのバージョンアップ確認をクリックします。

最新のバージョンが提供されていない場合は、次の表示があります。

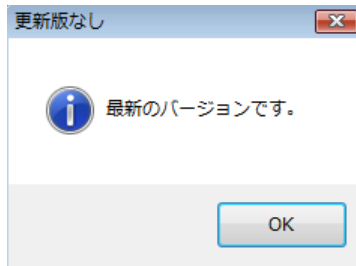

最新のバージョンが提供されている場合は、更新確認の画面が表示されますので、必要時は、はいをクリックします。

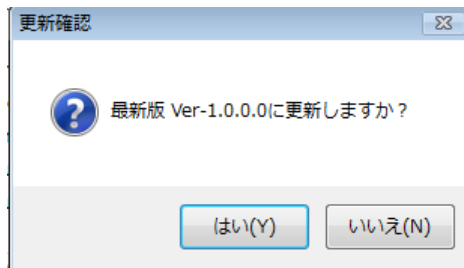

その他

機能の追加等に関しては、随時受け付けております。内容によって、別途有料で対応の場合もありますが、検討して対応をご連絡します。

以下余白