

ORCA 保険点数検索システム

Ver-01.00.001

和幸システム株式会社

はじめに

ORCA 保険点数検索システム（以下、本システムと略す）は、ORCA で処理された患者データを保険点数で検索するシステムです。

起動と終了

起動は、プログラムメニューから、ORCA 保険点数検索を起動して下さい。

終了は、メイン画面の終了ボタンをクリックして下さい。

ライセンスの登録

本システムは、ライセンス登録を行わないと、一定期間経過後は、使用できなくなります。

次の画面が表示されたら、オンライン申請をクリックして下さい。

試用する場合は、あとで登録をクリックして業務を開始して下さい。

ライセンスを登録する場合は、ライセンス登録欄に指定の内容を入力後、ライセンス登録をクリックして下さい。

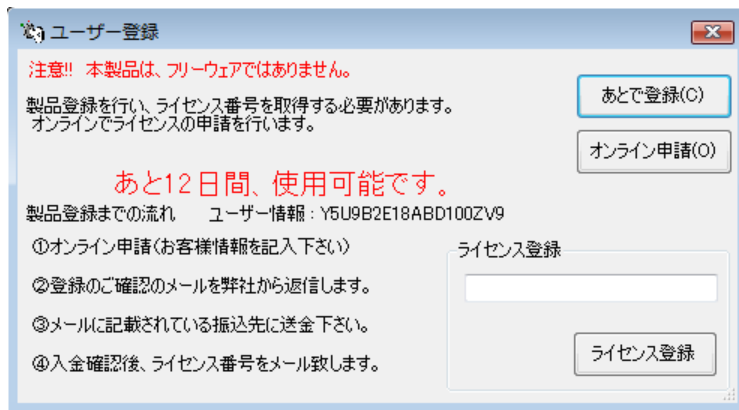

オンライン申請の画面です。インターネット経由で登録画面が表示されますので、必要事項を記入して、送信ボタンをクリックして下さい。

ライセンス登録のご案内メールをお送りしますので、その内容に従って下さい。

ORCA 保険点数検索 申請

下記のフォームに入力後、送信ボタンをクリックして申請下さい。購入方法のメールお送り致します。
ご入金確認後、購入パスワードを送付致します。
個人情報に関しては、当社内で厳重管理し、第三者に公表することはありません。

尚、フリーメールのアドレスでの申請は、お断りしております。

必要項目を入力し、送信ボタンを押して下さい (※の部分は必須項目)		
ユーザー情報 ※	Y5U9B2E18ABD100ZV9	(このまま変更しないで下さい)
ふりがな ※ 全角ひらがなで指定		
ご担当者氏名(漢字)※		
E-Mailアドレス ※ 全て半角で指定		
医療機関名※		
所属		
役職		

メイン画面

本システムのメイン画面です。各業務を実行します。終了ボタンをクリックすると業務を終了します。

外入	患者番号	氏名	性	保険区分	保険番号	本家	公費1	公費2	実日	保険点数	〒	住所
----	------	----	---	------	------	----	-----	-----	----	------	---	----

初回起動時の ORCA 設定

初回起動時または ORCA と接続ができない場合、ORCA の情報を登録する必要があります。手動で実行する場合は、メイン画面のツールメニューの ORCA 設定をクリックします。

ORCA の主サーバーの IP アドレス、患者番号の桁数、データベース接続の情報を指定します。指定が終わったら、保存をクリックします。

仕様設定	
主サーバーのIPアドレス	<input type="text"/>
従サーバーのIPアドレス	<input type="text"/>
患者番号の桁数	<input type="text"/>
ユーザー名	<input type="text"/>
パスワード	<input type="text"/>

オプションの設定

本システムの設定を行います。メイン画面のツールメニューからオプションをクリックします。

匿名モードで運用にチェックを付加すると、患者番号と氏名等を匿名化します。
原因調査等で、当方から資料提供のお願いの場合などに使用します。

プリンタに関しては、帳票出力を行うプリンタを選択して下さい。

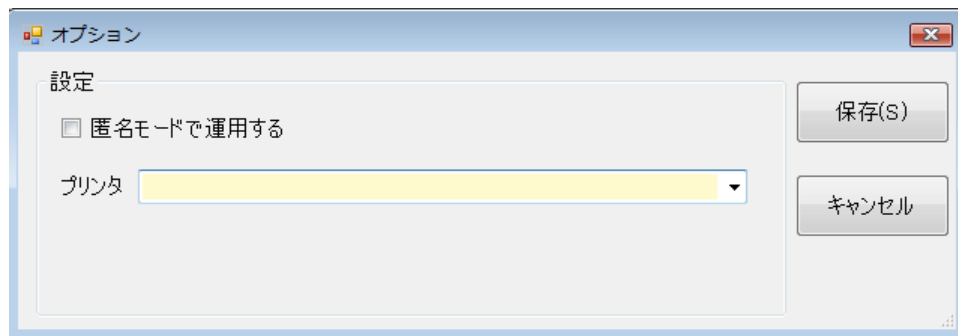

指定が終わったら、保存ボタンをクリックします。

地図設定

住所から地図表示を行う設定を行います。メイン画面のツールメニューから地図設定をクリックします。

地図の種類とブラウザ実行プログラムを指定します。

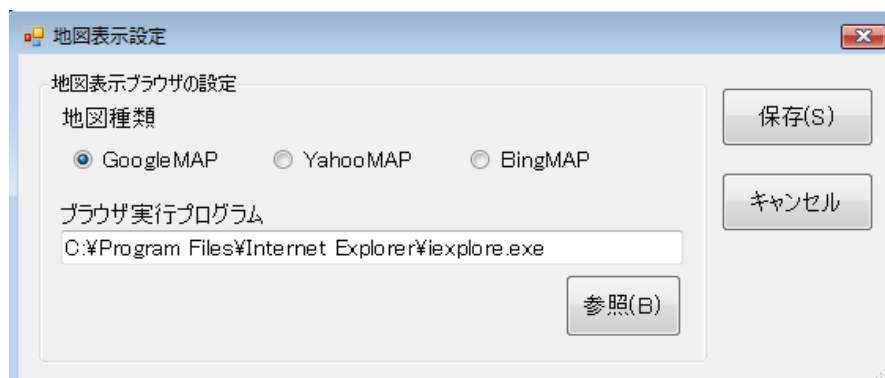

指定が終わったら、保存ボタンをクリックします。

検索の実行

各種条件を指定して検索ボタンをクリックします。診療月と表示順の指定は、必須です。

診療月に関しては、西暦年4桁と月を指定します。右側のカレンダー表示から選択も可能です。

外来／入院は、必要な場合は、選択して指定します。

種別は、保険種別で、必要な場合は、選択して指定します。

保険点数は指定する場合は、範囲指定で両方を指定します。

実日数は指定する場合は、範囲指定で両方を指定します。

指定が終わったら、検索ボタンをクリックします。検索結果が表示されます。

検索条件

診療月 2017/08 外来/入院 種別 保険点数 から から 実日数 から から 表示順 外来入院>保険点数 降順

検索(S)

結果 2件

外入	患者番号	氏名	性	保険区分	保険番号	本家	公費1	公費2	実日	保険点数	〒	住所
入院	00002	熊本 花子	女	国保	430017	本人			31	18,038	8600014	熊本県熊本市
入院	00001	テスト 太郎	男	社保	01430016	本人			31	17,680	8600073	熊本県熊本市
<<合計>...										35,718		

終了(X)

プレビュー

印刷(P)

地図表示(M)

CSV出力(O)

帳票の発行

データを検索した後、印刷ボタンをクリックすると、帳票が発行されます。

プレビューにチェックを付加しておく、プレビューが表示されます。

以下の画面は、プレビューを表示させた状態です。

1	患者番号	氏名	性	保険区分	保険者番号	本家	公費1	公費2	日数	点数	郵便番号	住所	電話番号
入院	00002	熊本 花子	女	国保	490017	本人			31	18,098	8600014	熊本県熊本市中央区鷹徳塚町	096
入院	00001	テスト 太郎	男	社保	01430016	本人			31	17,680	8600073	熊本県熊本市中央区別荘1-22-30	096-35
		<<合計>>		2件						35,718			

プレビュー状態で、上部の印刷をクリックすると、メニューが表示されます。

印刷をクリックすると、チェック済みのプリンタに印字されます。

プリンタを変更する場合は、先にプリンタを選択後、印刷をクリックして下さい。

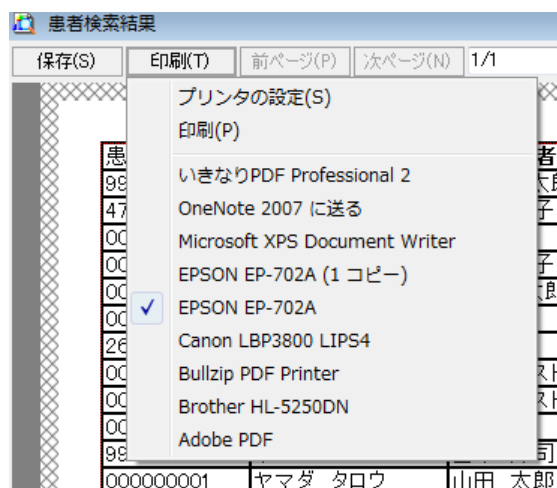

地図の表示

検索結果の中で、指定したデータの地図を表示します。該当患者をクリックし反転させて、地図表示をクリックします。指定したブラウザに地図が表示されます。

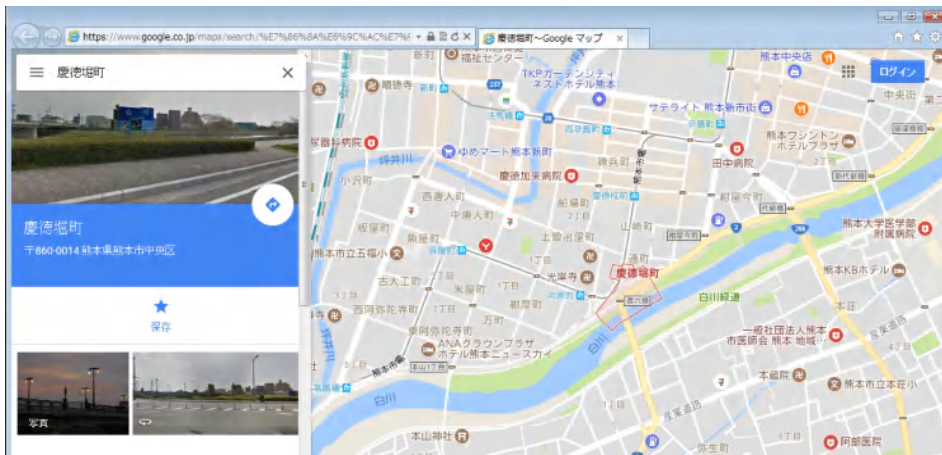

検索結果のCSV出力

検索結果をCSV形式（カンマ区切り）で、出力することが可能です。

このファイルは、MS-EXCEL や宛名ソフト等で読込んで、自由に加工することが可能です。

CSV出力をクリックすると、ファイルの保存場所の指定画面が表示されます。指定して保存して下さい。

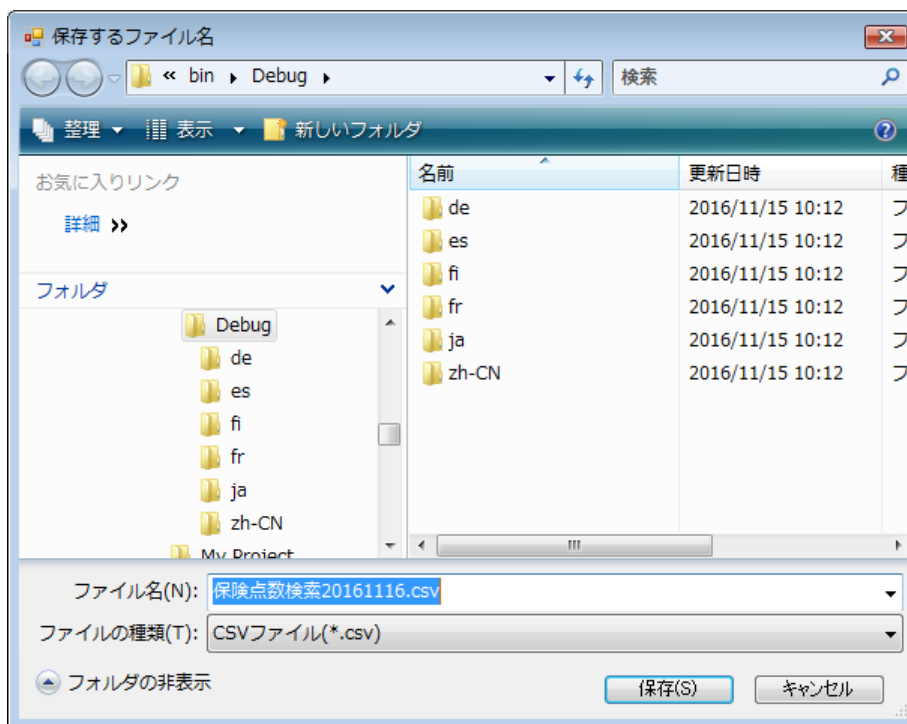

エラーに関して

本システムは、十分なテストのもとに出荷しておりますが、想定しないケースでエラーが発生することもあります。万一エラーが発生した場合は、そのエラーメッセージや行っていた操作等を記録して、お問い合わせ下さい。内容をお聞きし、対応を行います。

最新バージョンの提供

最新のバージョンを確認する場合は、ヘルプメニューのバージョンアップ確認をクリックします。

最新のバージョンが提供されていない場合は、次の表示があります。



最新のバージョンが提供されている場合は、更新確認の画面が表示されますので、必要時は、はいをクリックします。

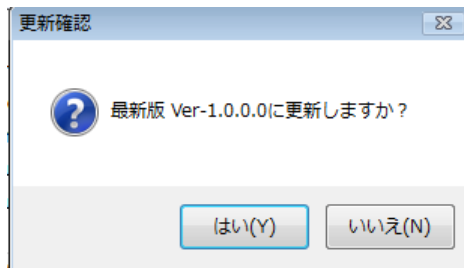

その他

機能の追加等に関しては、随時受け付けております。内容によって、別途有料で対応の場合もありますが、検討して対応をご連絡します。

以下余白