

ORCA 病名検索システム

Ver-01.00.004

和幸システム株式会社

はじめに

ORCA 病名検索システム（以下、本システムと略す）は、ORCA の患者病名データを検索するシステムで、標準にない機能で検索が可能です。

起動と終了

起動は、プログラムメニューから、ORCA 病名検索を起動して下さい。

終了は、メイン画面の終了ボタンをクリックして下さい。

ライセンスの登録

本システムは、ライセンス登録を行わないと、一定期間経過後は、使用できなくなります。

次の画面が表示されたら、オンライン申請をクリックして下さい。

試用する場合は、あとで登録をクリックして業務を開始して下さい。

ライセンスを登録する場合は、ライセンス登録欄に指定の内容を入力後、ライセンス登録をクリックして下さい。

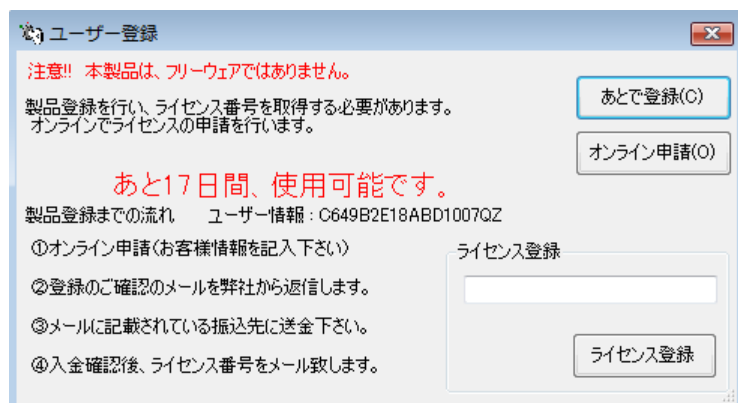

オンライン申請の画面です。インターネット経由で登録画面が表示されますので、必要事項を記入して、送信ボタンをクリックして下さい。

ライセンス登録のご案内メールをお送りしますので、その内容に従って下さい。

ORCA 患者病名 申請

下記のフォームに入力後、送信ボタンをクリックして申請下さい。購入方法のメールお送り致します。
ご入金確認後、購入パスワードを送付致します。
個人情報に関しては、当社内で厳重管理し、第三者に公表することはありません。

尚、フリーメールのアドレスでの申請は、お断りしております。

必要項目を入力し、送信ボタンを押して下さい（※の部分は必須項目）

ユーザー情報 ※	C649B2E18ABD1007QZ	（このまま変更しないで下さい）
ふりがな ※ 全角ひらがなで指定		
ご担当者氏名(漢字)※		
E-Mailアドレス ※ 全て半角で指定		
医療機関名※		

メイン画面

本システムのメイン画面です。終了ボタンをクリックすると業務を終了します。

画面は、検索を行った結果が表示されています。

最大化を行うとご使用のマシンの表示領域に応じて拡大されますので、検索結果の一覧性が向上します。

The screenshot shows the 'ORCA 病名検索' (ORCA Disease Name Search) window. It features a menu bar with 'ファイル(F)', 'ツール(T)', and 'ヘルプ(H)'. The search criteria section includes fields for '病名' (Disease Name) with 'AND条件(全て)' selected, '条件' (Criteria) set to '先頭一致' (Starts with), and '開始日' (Start Date) set to '2019/02/08'. There are also checkboxes for '転帰無し' (No Outcome) and '難病区分' (Rare Disease Category). The search results table is as follows:

患者番号	氏名	傷病名	開始日	転帰	転
00002	テスト 太郎	胃潰瘍	H30/03/03		
00002	テスト 太郎	胃周囲炎	H30/04/04		

初回起動時の ORCA 設定

初回起動時または ORCA と接続ができない場合、ORCA の情報を登録する必要があります。

手動で実行する場合は、メイン画面のツールメニューの ORCA 設定をクリックします。

ORCA の主サーバーの IP アドレスと、患者番号の桁数を指定します。指定が終わったら、保存をクリックします。

The screenshot shows the 'ORCA接続設定' (ORCA Connection Settings) dialog box. It has a '仕様設定' (Specification Settings) section with two input fields: '主サーバーのIPアドレス' (Main Server IP Address) set to '192.168.1.10' and '患者番号の桁数' (Number of Digits of Patient Number) set to '9'. There are '保存(S)' (Save) and 'キャンセル' (Cancel) buttons.

検索条件の指定

検索条件を指定し、検索ボタンをクリックします。無条件で検索も可能ですが、時間がかかります。

病名1から5

病名に関して5個、指定が可能です。病名に急性胃炎で、条件が完全一致の場合は、急性胃炎のみが対象です。条件が先頭一致の場合は、急性胃炎で始まる病名が対象です。条件が最後一致の場合は、急性胃炎で終わる病名が対象です。条件が部分一致の場合は、急性胃炎を含む病名が対象です。

開始日

チェックを付加した場合のみ、開始日の期間指定が有効になります。

病名の AND 条件 OR 条件

病名1から5を複数指定した場合に、その関係を指定します。AND 条件の場合は、全ての条件が一致、OR 条件の場合は、いずれかの条件が一致になります。

ICD10

ICD10分類指定で検索可能です。選択して指定して下さい。開始日の期間検索も対象です。

難病

難病を指定すると、難病指定の病名の検索を行います。

転帰無しの急性病名

転帰及び転帰日が登録されていない病名で、急性の病名に関して対象にします。

転帰無しの疑い病名

転帰及び転帰日が登録されていない病名で、疑いの病名に関して対象にします。

転帰無しの急性病名と転帰無しの疑い病名の両方がチェックされた場合は、この2つに関しては OR 条件で検索されます。

外入

外来及び入院指定を行うと、その分の病名のみ対象となります。病名の付加情報が対象ですので、通常は未指定です。

診療科

特定の診療科を対象に検索する場合は、診療科を選択して指定します。

主病名

主病名のみ、主病名以外を検索する場合は、指定して下さい。

表示順

表示する順番を指定します。カナ氏名・患者番号・患者番号（ターミナルデジット）から選択します。
患者番号（ターミナルデジット）の場合は、患者番号の下2桁の順の患者番号順になります。

検索ボタンをクリックすると、検索を実行します。

検索結果のグリッドのタイトル欄をクリックすると並べ替えを行います。必要に応じて、並べ替えが可能です。

検索結果のCSV出力

検索結果をCSV形式（カンマ区切り）で、出力することが可能です。

このファイルは、MS-EXCEL や宛名ソフト等で読んで、自由に加工することが可能です。

CSV出力をクリックすると、ファイルの保存場所の指定画面が表示されます。指定して保存して下さい。

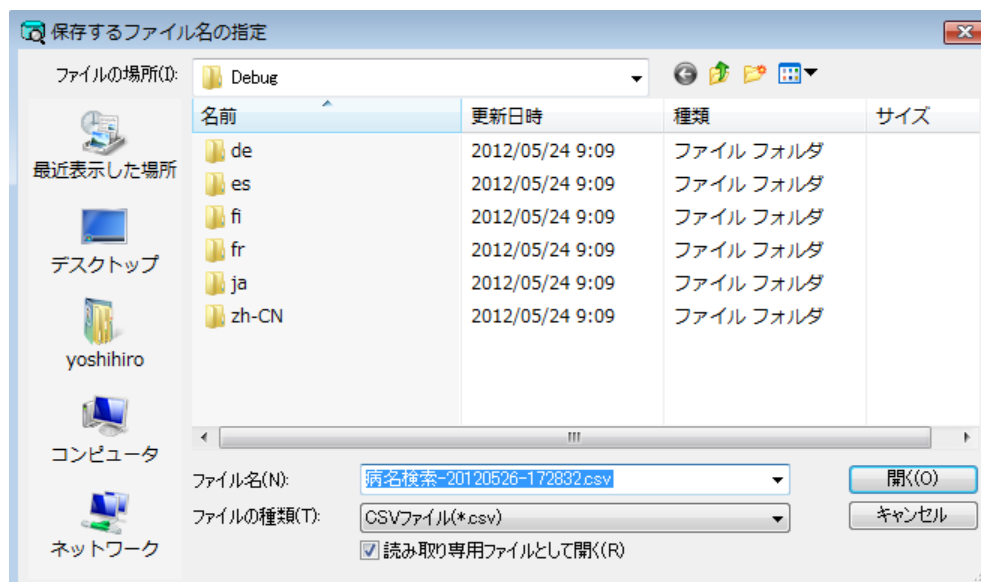

帳票の発行

検索結果が表示されている状態で、発行ボタンをクリックすると、プレビューが表示されます。
表示されている順番に表示されます。

患者番号	氏名	カナ氏名	性	生年月日	外人	診療科	主	傷病名	開始日	転帰	転帰日	疑/急	表示月数	ICD10	電話番号	〒	自宅住所
000000001	山田 太郎	ヤマダ タロウ	男	840/01/01	否	内科		急性アレルギー性中耳炎	H24/01/01			急性		H651	096-356-0676	8600073	熊本県熊本市西区豊崎2-1-10
000000003	鈴木 祥子	スズキ ヨウコ	女	830/04/06	否	内科		中耳炎	H23/01/01					H669	096-327-9510	8600073	熊本県熊本市中央区豊崎2-3-4
000000003	鈴木 祥子	スズキ ヨウコ	女	830/04/06	否	内科		高血圧	H21/01/01						096-327-9510	8600073	熊本県熊本市中央区豊崎2-3-4

印刷をクリックすると、メニューが表示されます。

印刷をクリックすると、チェックのプリンタに印字されます。

プリンタを変更する場合は、先にプリンタを選択後、印刷をクリックして下さい。

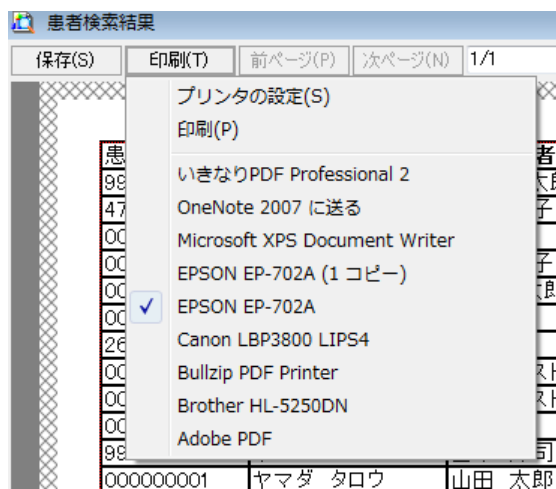

エラーに関して

本システムは、十分なテストのもとに出荷しておりますが、想定しないケースでエラーが発生することもあります。万一エラーが発生した場合は、そのエラーメッセージや行っていた操作等を記録して、お問い合わせ下さい。内容をお聞きし、対応を行います。

最新バージョンの提供

最新のバージョンを確認する場合は、ヘルプメニューのバージョンアップ確認をクリックします。

最新のバージョンが提供されていない場合は、次の表示があります。

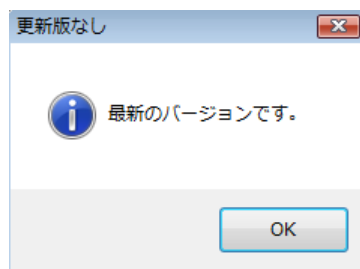

最新のバージョンが提供されている場合は、更新確認の画面が表示されますので、必要時は、はいをクリックします。



その他

機能の追加等に関しては、随時受け付けております。内容によって、別途有料で対応の場合もありますが、検討して対応をご連絡します。

以下余白