

ORCA 排他制御情報メンテナンス

Ver-01.00.000

和幸システム株式会社

はじめに

ORCA 排他制御情報メンテナンス（以下、本システムと略す）は、ORCA の排他制御情報をメンテナンスするシステムです。他のシステムとの連動を円滑に行うために、自動実行の機能も備えています。

起動と終了

起動は、プログラムメニューから、ORCA 排他制御情報メンテナンスを起動して下さい。

終了は、メイン画面の終了ボタンをクリックして下さい。

ライセンスの登録

本システムは、ライセンス登録を行わないと、一定期間経過後は、使用できなくなります。

次の画面が表示されたら、オンライン申請をクリックして下さい。

試用する場合は、あとで登録をクリックして業務を開始して下さい。

ライセンスを登録する場合は、ライセンス登録欄に指定の内容を入力後、ライセンス登録をクリックして下さい。

オンライン申請の画面です。インターネット経由で登録画面が表示されますので、必要事項を記入して、送信ボタンをクリックして下さい。

ライセンス登録のご案内メールをお送りしますので、その内容に従って下さい。

ORCA 排他制御情報メンテナンス 申請

下記のフォームに入力後、送信ボタンをクリックして申請下さい。購入方法のメールお送り致します。
ご入金確認後、購入パスワードを送付致します。
個人情報に関しては、当社内で厳重管理し、第三者に公表することはありません。

尚、フリーメールのアドレスでの申請は、お断りしております。

必要項目を入力し、送信ボタンを押して下さい(※の部分は必須項目)		
ユーザー情報 ※	U9B2E18ABD100K	(このまま変更しないで下さい)
ふりがな ※ 全角ひらがなで指定	<input type="text"/>	
ご担当者氏名(漢字)※	<input type="text"/>	
E-Mailアドレス ※ 全て半角で指定	<input type="text"/>	
医療機関名※	<input type="text"/>	
所属	<input type="text"/>	
役職	<input type="text"/>	

メイン画面

本システムのメイン画面です。終了ボタンをクリックすると業務を終了します。

The screenshot shows a Windows-style application window with a menu bar (File, Tools, Help) and a search section. The search criteria are set to dates from 2018/08/01 to 2018/08/19. A results table is present but empty. On the right side, there are buttons for '検索(S)', '終了(X)', '選択削除(D)', and '全削除(A)'.

日付	開始時	業務	患者ID	TermID
----	-----	----	------	--------

初回起動時の ORCA 設定

初回起動時または ORCA と接続ができない場合、ORCA の情報を登録する必要があります。手動で実行する場合は、メイン画面のツールメニューの ORCA 設定をクリックします。

ORCA の主サーバーの IP アドレス、患者番号の桁数、データベース接続の情報を指定します。処理のタイムアウトの指定が終わったら、保存をクリックします。

The dialog box contains fields for '主サーバーのIPアドレス', '従サーバーのIPアドレス', '患者番号の桁数' (set to 5), 'ユーザー名' (set to orca), and 'パスワード' (masked with ****). Buttons for '保存(S)' and 'キャンセル' are on the right.

オプションの設定

本システム設定を行います。メイン画面のツールメニューのオプションをクリックします。

排他情報のレコードの扱いを指定します。

2台の主従サーバーで同時運用されている場合は、レコードを削除すると不一致エラーになりますので、チェックを付けずに、データを更新するようにして下さい。

同期されていない場合は、チェックを付けて、レコードを削除しても構いません。

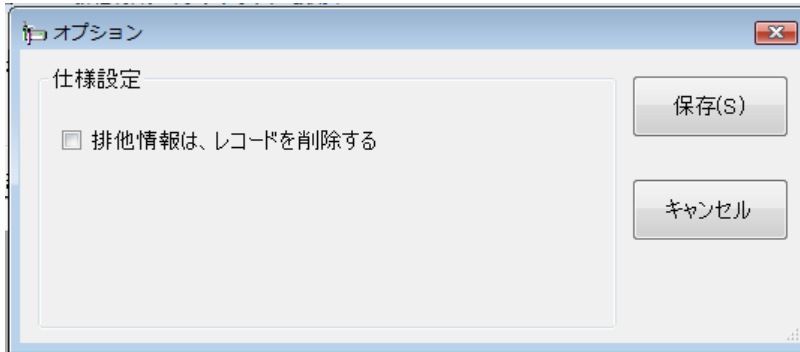

指定が終わったら、保存をクリックします。

対象データの検索

業務実行中は、排他情報が作成されています。本業務で削除を行うと正常な処理が保障されませんので、実行しないで下さい。

対象日は、初期値で月初から本日までになっています。

検索を行うと、排他制御情報が残っているものが表示されます。

画面は、患者番号を指定しないで検索した結果です。

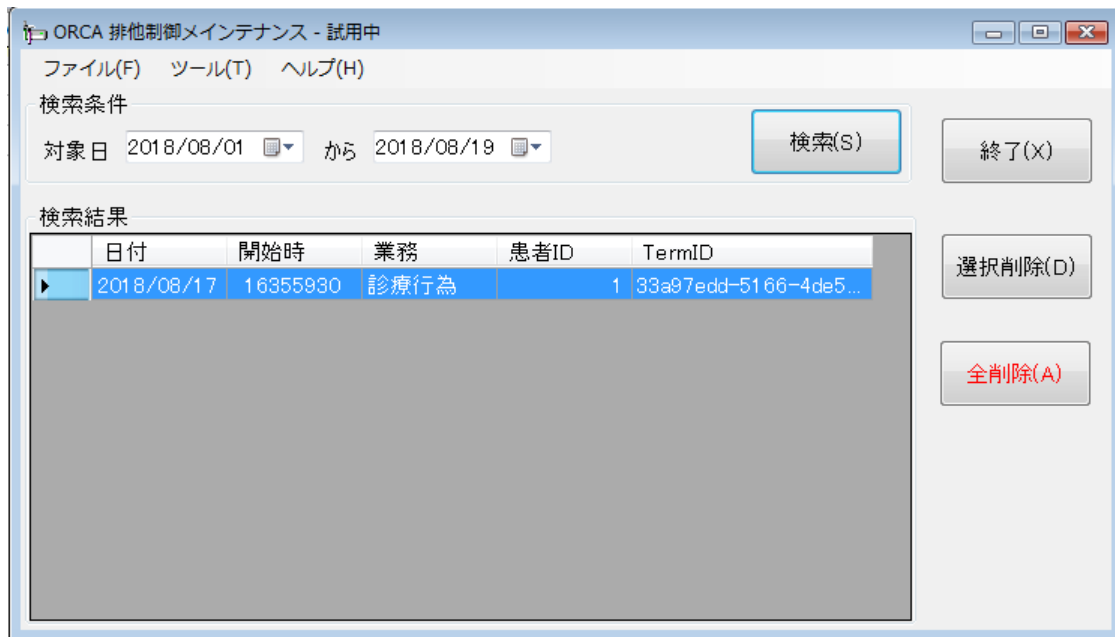

選択（反転）しているデータのみを削除する場合は選択削除を、表示されている全てのデータを削除する場合は、全削除をクリックして下さい。

削除確認のメッセージが表示されますので、確認して下さい。

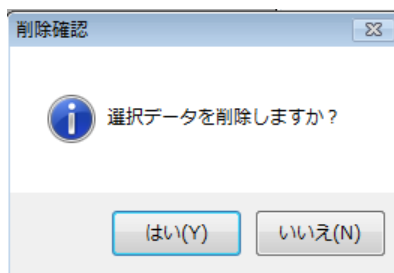

排他制御情報は削除されますが、表示は更新されませんので、更新の必要があれば、検索ボタンをクリックして下さい。

自動処理に関して

起動の際にパラメータとして、Auto を指定すると、処理が自動で実行され、業務を終了します。タスクに登録することで、指定の時間に自動可能です。

実行結果に関しては、インストールフォルダーの LOG\年の西暦 4 桁\月の 2 桁\日の 2 桁の CSV ファイルにログが出力されますので、ご確認ください。

エラーに関して

本システムは、十分なテストのもとに出荷しておりますが、想定しないケースでエラーが発生することもあります。万一エラーが発生した場合は、そのエラーメッセージや行っていた操作等を記録して、お問い合わせ下さい。内容をお聞きし、対応を行います。

最新バージョンの提供

最新のバージョンを確認する場合は、ヘルプメニューのバージョンアップ確認をクリックします。

最新のバージョンが提供されていない場合は、次の表示があります。

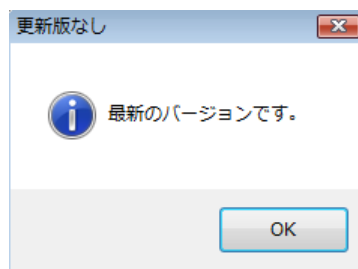

最新のバージョンが提供されている場合は、更新確認の画面が表示されますので、必要時は、はいをクリックします。

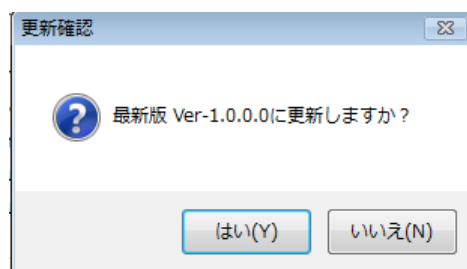

その他

機能の追加等に関しては、随時受け付けております。内容によって、別途有料で対応の場合もありますが、検討して対応をご連絡します。

以下余白