

ORCA 入院処方箋 一括発行システム

Ver-01.00.000

和幸システム株式会社

はじめに

OORCA 入院処方箋 一括発行システム（以下、本システムと略す）は、ORCA に入力されたデータの中で、入院患者の院内処方箋を条件指定で、一括発行するシステムです。

起動と終了

起動は、プログラムメニューから、ORCA 入院処方箋 一括発行を起動して下さい。

終了は、メイン画面の終了ボタンをクリックして下さい。

ライセンスの登録

本システムは、ライセンス登録を行わないと、一定期間経過後は、使用できなくなります。

次の画面が表示されたら、オンライン申請をクリックして下さい。

試用する場合は、あとで登録をクリックして業務を開始して下さい。

ライセンスを登録する場合は、ライセンス登録欄に指定の内容を入力後、ライセンス登録をクリックして下さい。

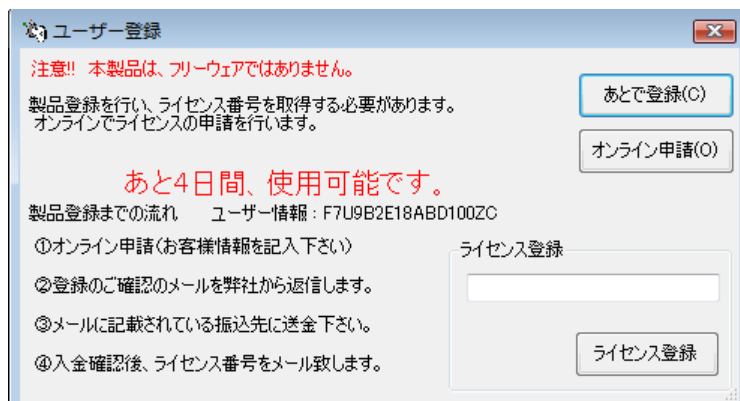

オンライン申請の画面です。インターネット経由で登録画面が表示されますので、必要事項を記入して、送信ボタンをクリックして下さい。

ライセンス登録のご案内メールをお送りしますので、その内容に従って下さい。

ORCA 入院処方箋一括発行 ユーザー申請

下記のフォームに入力後、送信ボタンをクリックして申請下さい。購入方法のメールお送り致します。
ご入金確認後、購入パスワードを送付致します。
個人情報に関しては、当社内で厳重管理し、第三者に公表することはありません。

尚、フリーメールのアドレスでの申請は、お断りしております。

必要項目を入力し、送信ボタンを押して下さい（※の部分は必須項目）

ユーザー情報 ※	F7U9B2E18ABD100ZC	(このまま変更しないで下さい)
ふりがな ※ 全角ひらがなで指定		
ご担当者氏名(漢字)※		
E-Mailアドレス ※ 全て半角で指定		
医療機関名※		
所属		
役職		

メイン画面

本システムのメイン画面です。終了ボタンをクリックすると業務を終了します。

The screenshot shows the main window titled "ORCA 入院処方箋 一括発行 - 試用中". It features a menu bar with "ファイル(F)", "ツール(T)", and "ヘルプ(H)". Below the menu is a search section with "検索条件" (Search Conditions) including "対象日" (Target Date) set to "2017/08/11", "病棟" (Ward), and "患者番号" (Patient Number) fields. Action buttons include "検索(S)", "氏名(N)", and "終了(X)".

The "検索結果" (Search Results) section contains a table with columns: "患者番号", "氏名", "フリガナ", "性", "生年月日", "病棟", and "病室". To the right of this table are buttons for "プレビュー" (Preview), "選択発行(P)" (Selected Issue), and "全発行(A)" (All Issue).

The "処方データ" (Prescription Data) section contains a table with columns: "剤種", "剤番号", "コード", "薬品名", "数量", "単位", "回数", "科CD", "医師CD", and "保".

初回起動時の ORCA 設定

初回起動時または ORCA と接続ができない場合、ORCA の情報を登録する必要があります。手動で実行する場合は、メイン画面のツールメニューの ORCA 設定をクリックします。

ORCA の主サーバーの IP アドレス、患者番号の桁数、データベース接続の情報を指定します。指定が終わったら、保存をクリックします。

The screenshot shows the "ORCA接続設定3" dialog box. It has a "仕様設定" (Specification Settings) section with the following fields:

- 主サーバーのIPアドレス (Main server IP address)
- 従サーバーのIPアドレス (Secondary server IP address)
- 患者番号の桁数 (Number of digits for patient number): 5
- ユーザー名 (Username): orca
- パスワード (Password): *****

On the right side of the dialog, there are two buttons: "保存(S)" (Save) and "キャンセル" (Cancel).

オプションの設定

本システム設定を行います。メイン画面のツールメニューのオプションをクリックします。

発行するプリンタに関しては、登録されているプリンタから選択して下さい。

印字設定に関しては、ベースとなる処方箋の様式のセルを指定して下さい。
標準の場合は、変更する必要はありません。

オプション

仕様設定

発行するプリンタ Canon iP2700 series

< 印字設定 >

患者番号	F3	患者カナ	F4
患者氏名	F5	性別	T4
生年月日	F6	年齢	T6
病棟名		部屋番号	
処方日	F8	処方医名	Q8
処方データ欄1	A10	処方データ欄2	B10
処方データ欄3	U10	処方データ欄4	X10
処方データ行	30		

保存(S)

キャンセル

指定が終わったら、保存をクリックします。

発行するデータの選択

一括発行する処方データを検索します。対象日は、必須です。

病棟を指定する場合は、選択して下さい。

患者番号を指定する場合は、直接指定するか、氏名ボタンをクリックし、氏名検索画面で検索を行って下さい。

データが表示されたら、発行します。

選択した患者（反転した情報）のみを発行する場合は、選択発行ボタンをクリックします。

全発行ボタンをクリックすると、検索患者全ての処方箋を発行できます。

プレビューにチェックを付けておくと、画面で発行内容を確認できます。

ORCA 入院処方箋 一括発行 - 試用中

ファイル(F) ツール(T) ヘルプ(H)

検索条件

対象日 2017/08/01 病棟 患者番号 検索(S) 氏名(N) 終了(X)

検索結果 2件

患者番号	氏名	フリガナ	性	生年月日	病棟	病室
00002	熊本 花子	クマモト ハナコ	女	H01/05/05	1 病棟(01)	101
00001	テスト 太郎	テスト タロウ	男	H02/01/05	1 病棟(01)	101

プレビュー
選択発行(P)
全発行(A)

処方データ

剤種	剤番号	コード	薬品名	数量	単位	回数	科CD	医師CD	保
内服	24	622199301	アイミクス配合錠HD	3.00	錠	7	01	10001	1
内服	24	620003877	アクタリット錠100[TCK] 100mg	3.00	錠	7	01	10001	1
内服	24	810000001	分3毎食後	1.00		7	01	10001	1
内服	25	610463036	ウイントマイロン錠250 250mg	2.00	錠	4	01	10001	1
内服	25	810000001	朝夕食後	1.00		4	01	10001	1
外用	26	620005286	パスタロンソフト軟膏10%	10.00	g	1	01	10001	1

エラーに関して

本システムは、十分なテストのもとに出荷しておりますが、想定しないケースでエラーが発生することもあります。万一エラーが発生した場合は、そのエラーメッセージや行っていた操作等を記録して、お問い合わせ下さい。内容をお聞きし、対応を行います。

最新バージョンの提供

最新のバージョンを確認する場合は、ヘルプメニューのバージョンアップ確認をクリックします。

最新のバージョンが提供されていない場合は、次の表示があります。

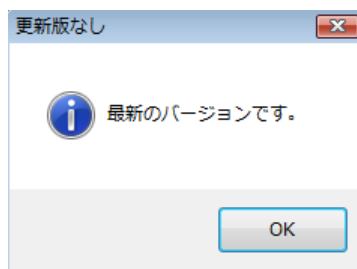

最新のバージョンが提供されている場合は、更新確認の画面が表示されますので、必要時は、はいをクリックします。

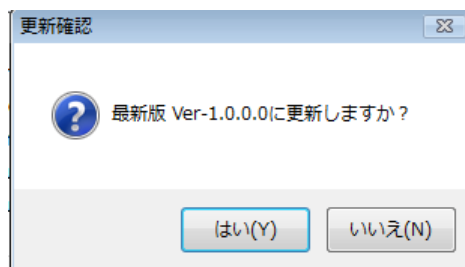

その他

機能の追加等に関しては、随時受け付けております。内容によって、別途有料で対応の場合もありますが、検討して対応をご連絡します。

以下余白